

# קדיש

Moderato  $\text{♩} = 140$

מילים : אסף גור  
מוזיקה : חיים פרמונט

1

Mezzo

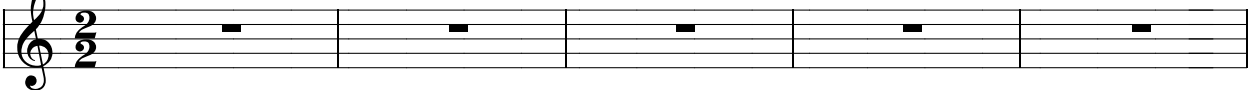

6

11

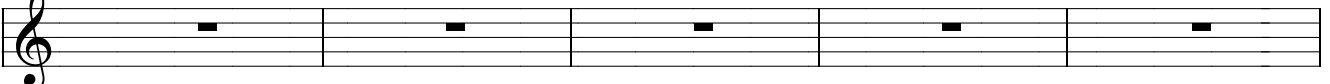

16

21

26

*f*

בא - ר

בא - ר

בא - ר

בא - ר

31

*Piu f*

*mp*

*mp*

*mp*

*mp*

אף א - חד, אף ו - אף

ר - שמי

ר - שמי

דש - ק - ית - ו

דל - ג - ית

36

*ff*

א - תד,

לא

*mf*

בא,

ב - על מא

די ברא

*mf*

בא,

ב - על מא

די ברא

*mf*

ב - על - מא די ברא

*mf*

ב - על - מא די ברא

41

בא,

*f*

בר

*f*

בר

*f*

בר

*f*

בר

46

תִּי - עו  
 תִּי - עו  
 תִּי - עו  
 תִּי - עו

*p* *ff*

*p* *ff*

*p* *ff*

*p* *ff*

תִּי - עו

agitato

51

מִה - כ

*f*

56

פִּים - ל - א      רַק      דו      לו

*f*

61

בֵּת - ש - ב      ב - ב      קַר      ע - ז

*f*

66

קו      את      שמו

*ff*

71 *f*

נו - נ - ח - חת , עות - מ - בד

76 *ff*

ש - רק , בוא - י

81

א - בל הוא ש -

86

בת כל - מ

91

תו - לאכ - מ

96

101

ליך - ימ - ו

- נו - מל

106

מ רב - ק - וי

מ רב - ק - וי תי

מ רב - ק - וי מח - יצ - ו

מ רב - ק - וי נא - ק - פור

111

שיחה. שיחה. שיחה. שיחה.

116

*p* בחה"ן בון, בחה"ן בון, בחה"ן בון, בחה"ן בון,

*f*

121

שום א - לו - הים לא ע - גי - ה

*mp* ו - ב - יו - מי -

*mp* ו - ב - יו - מי -

*mp* ו - ב - יו - מי -

*mp* ו - ב - יו - מי -

126

ו - שום א - לו - הים לא הר ע - גי - ה

כון,

כון.

כון.

כון.

131

Musical score for system 131, featuring vocal lines and piano accompaniment. The score is in G major and 4/4 time. The lyrics are:

ב - ע - ג - לא, מן - בז - ו  
 ב - ע - ג - לא, מן - בז - ו  
 ב - ע - ג - לא, מן - בז - ו  
 ב - ע - ג - לא, מן - בז - ו

136

Musical score for system 136, featuring vocal lines and piano accompaniment. The score is in G major and 4/4 time. The lyrics are:

רק ה - ש - טן,  
 ריב - ק, ו - אמ - רו א -  
 ריב - ק, ו - אמ - רו א -  
 ריב - ק, ו - אמ - רו א -  
 ריב - ק, ו - אמ - רו א -

141

ח - גג - בלי עה - ר - הפ.

מן.

מן.

מן.

מן.

146

*ff*

זז - פ - מ צים - בו - קי - ה - בין.

*pp* Cresc *p*  
ו אמ

*pp* Cresc *p*  
ו אמ

*pp* Cresc *p*  
ו אמ

*pp* Cresc *p*  
ו אמ

151

בת - מסי - ל      בח - ט

*mp*      *Cresc*      *mf*

רו      א      מן.

*mp*      *Cresc*      *mf*

רו      א      מן.

*mp*      *Cresc*      *mf*

רו      א      מן.

*mp*      *Cresc*      *mf*

רו      א      מן.

156

*Cresc*      *f*

*Cresc*      *f*

*Cresc*      *f*

*Cresc*      *f*

161

166

171

176

meno mosso  $\text{♩} = 110$

181

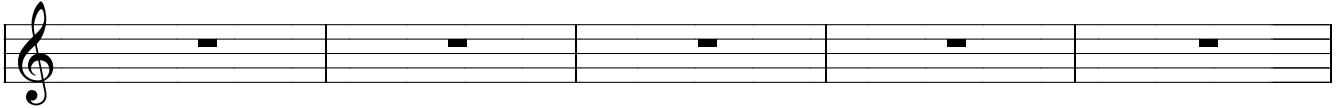

186

191

Tempo quasi  
*mf* poco a poco piu agitato

נו - ב - ת - כ - ו      סיף - מו

196

ו - מ - ד - ו      בין ל - בין      גם

201

פ - יי - מת      ח.

206

poco a poco cresc -----

יש - ש      נוק - תי - ש      ש - רוף,      ו -

211

216 *piu f* *cresc -----*

יש תי - נוק י תום - , נוק - תי יש - ו בן יום

221 *ff*

מו - טל מ - חו - בר בל - ח - ב בור - ט - ה פת - גו - ל

226 *p*

מו - א פיק - הס לא - ו

231

לו - פי - א לות - ג - ל שמו מה

236 *Tempo Primo*  
♩ = 140

241

246

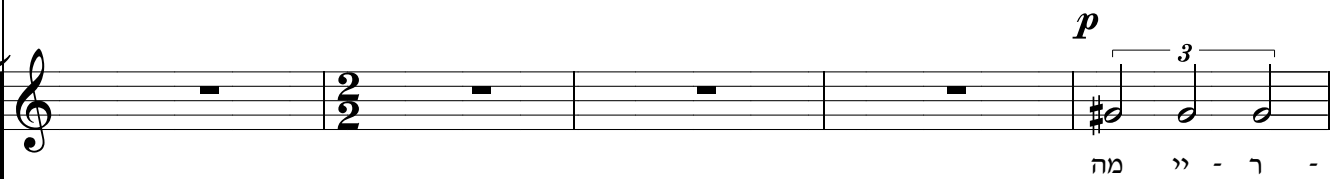

*p* 3  
מה י - ר -

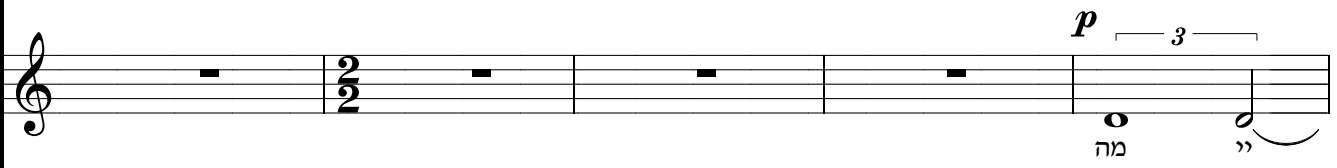

*p* 3  
מה י

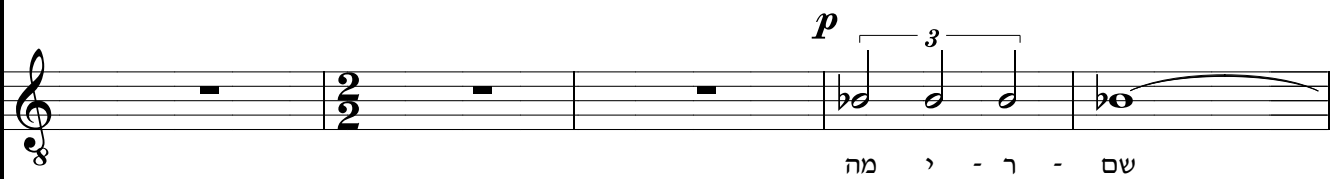

*p* 3  
מה י - ר - שם

251

*mf*

מה ״ - ך -

שם,

שם

*p*

מה ״ - ך - שם.

256

שם,

261

*mf*

על

*p*

*p*

*p*

על

ה -

266

ה - מ - צ - בה,

נה. ט - ט - ט - הק

נה. ט - ט - ט - הק

נה.

בה נה. ט - ט - ט - הק

מ - צ - בה

נה. ט - ט - ט - הק

271

276

עם ת - א - ריך. א -

ת - א - ריך, ת - א - ריך. ת - א - ריך. ת - א - ריך.

281

חד.

*mp*

*mp*

*mp*

*mp*

286

*mf*

*f*

ל - יל - דה. טי - לפ - ו

*mf*

*mf*

*mf*

*mf*

חד ל - יל - דה, טי - לפ - ו

חד ל - יל - דה. טי - לפ - ו

חד ל - יל - דה. טי - לפ - ו

חד ל - יל - דה. טי - לפ - ו

291

רה. *f*

רה. *f*

רה. *f*

רה. *f*

רה. *f*

296

301

306

311

316

321

326

331

336

341

*f*

יש - ו'

עול - ול - למ - ע - ל

ע - ל

346

גם יש - ו'      יש

מי      יא - מ - על ,      ית - ב - רך ,

לם      עול - ול - מי      על - מ - יא ,      ית - ב -

ל - ע - לם ,      ו -

ל - ע - לם ו - ל - על - מי

351

גם שי - גו - רים.

רד

ל - על - מי על - מ - יא, ית - ב - רד

רד, ית - ב - יא, מ - על

356

*ff* *cresc. -----*

ו - אין ש - ממ

*p* ו - אין

*p* ו - אין

*p* ו - אין

*p* ו - אין

361

לה, אין ו - ר ח - מים. *fff*

לה, ש - ממ אין ו *ff*

לה, ש - ממ אין ו *ff*

לה, ש - ממ אין ו *ff*

לה, ש - ממ אין ו *ff*

366

מים. ח -

מים. ח -

מים. ח -

מים. ח -

371

376

381

386

*p*  
שום א - לו -

*p*  
שום א - לו -

*p*  
שום א - לו

*p*  
שום א - לו -

391

*mf*

קו - ע - ז שמו, את

הים, לא ה - גי - ע, ו - שום

הים, לא ה - גי - ע ו - שום

הים, לא ה - גי - ע, ו - שום

הים לא ה - גי - ע, ו - שום

396

נו, נ - ח - ה - ת, עו - ת - מ - בד, נ - ח - ה - ת -

א - לו - הים לא ה - גי - ע.

א - לו - הים לא ה - גי - ע.

א - לו - הים, לא ה - גי - ע,

א - לו - הים, לא ה - גי - ע.

401

נו, בת - ש הוא - ו מ - כל מ - לאכ - תו.

ו - הוא ש - בת מ - כל מ - לאכ - תו.

ו - הוא בת - ש מ - כל מ - לאכ - תו.

ו - הוא בת, מ - כל מ - לאכ - תו.

ו - הוא בת, מ - כל מ - לאכ - תו.

406

רק - ו חות - ר - הצ לא ייצ -

רק - ו חות - ר - הצ לא ייצ -

רק - ו חות - ר - הצ לא ייצ -

רק - ו חות - ר - הצ לא ייצ -

411

או ל - עו - לם, ראש - ה - מ  
 או ל - עו - לם, ראש - ה - מ  
 או ל - עו - לם, ראש - ה - מ  
 או ל - עו - לם, ראש - ה - מ

416

Meno mosso  $\text{♩} = 96$

*mf*

עי - בי - הש בר - טו - אוק - ב

421

לוש - ש - ו רים - עש  
 נוך - תי - יש - ו  
 רף - ש נוק - תי - יש - ו

*pp* quasi susurrando  
 רך - ב - ית  
 פ - ית - ו , בח - ת - יש - ו  
 אר - פ - ית - ו

*pp* quasi susurrando  
 רך - ב - ית  
 יש - ו , בח - ת - ית - ו  
 אר - פ - ית - ו

*pp* quasi susurrando  
 ית - ב - רך - ית - ו  
 יש - ו , בח - ת - ית - ו  
 אר - פ - ית - ו

*pp* quasi susurrando  
 ית - ב - רך , יש - ו , בח - ת - ית - ו  
 אר - פ - ית - ו

426

נוך - תי - יש - ו  
 טוף - ח

מם ,  
 ו - נ - ית - ו - שא - ו

מם - רו - ית  
 ית - נ - ו - שא - ית - ו

מם - רו - ית - ו  
 ו - ית - נ - ו - שא - ו

מם - רו - ית - ו  
 ו - ית - נ - ו - שא - ו

430

אף - ו א - חד אף חד - א לא בא.

ית - ה - ה - דר, ו - ית - ע - לה ו - ה - ית - ו

ה - דר ו - ית - ע - לה ו - ית - ו

ית - ה - דר, ו - ית - ע - לה, ו - ית - ה - לל,

ו - ית - ה - דר, ו - ית - ע - לה ו - ית - ה - לל.

434

נות-מו-הת רק ראש-ה-מ-או-ייצ לא-לם-עו-ל-חות-ר-הצ-ו

לל א-שר ש-בת מ-כל מלאכ תו-מלאכ ו

א-שר ש-בת מ-כל מלאכ תו-מלאכ

א-שר ש-בת מ-כל מלאכ תו-מלאכ-כל-מ-בת-ש-א

א-שר ש-בת מ-כל מלאכ-כל-מ-בת-ש-א

438

עי - בי - הש      בר - טו - אוק - ב      עש - יים - פ - אל

אף      חד - א      לא      בא.

*p ord*

אף      חד - א      לא      בא.

*p ord*

אף      חד - א      לא      בא.

*p ord*

אף - ו      א - חד      לא      בא.

443

רים      לוש - ש - ו

רים      לוש - ש - ו

רים      לוש - ש - ו

רים      לוש - ש - ו

רים      לוש - ש - ו

449

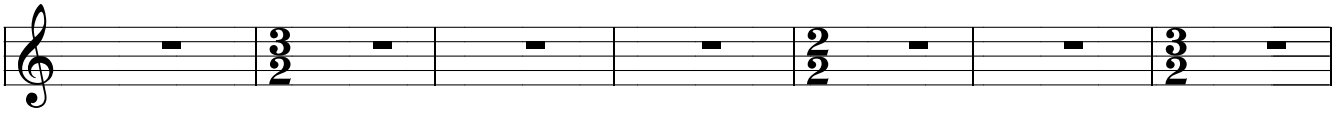

456

