

DATA TECH
Advanced Solutions

**הוראות התקנה
כרטיסי רשת אלחוטיים**

LINKSYS™

לדגמים :

AE1200/AE2500/AE3000/AE6000\
WUSB6300



הוראות התקנה

התקנת כרטיס הרשת האלחוטי שלך מורכבת משני שלבים עיקריים- התקנה פיסיית והגדרת הדרייבר

שלב א'- התקנה פיסיית

1. חבר את המתאם האלחוטי לכניסת ה USB הזמינה של המחשב הנייד או המחשב נייד

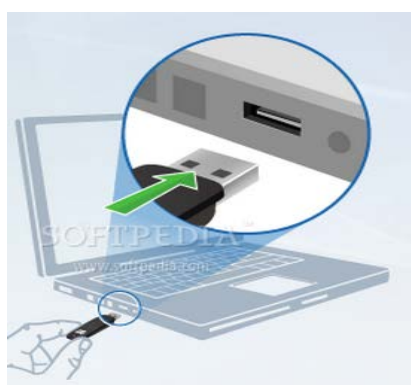

2. התקנת מנהל ההתקן לאחר שהחלונית הבאה קופצת על גבי המסך (pop up)

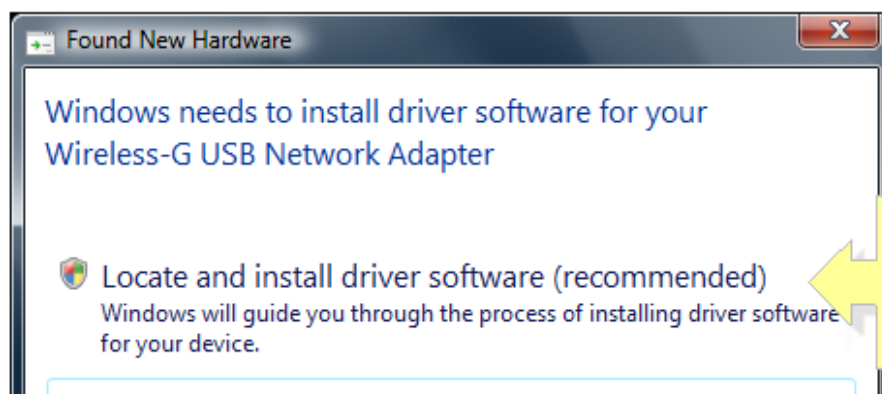

3. השלב הבא שתראה -> להכניס את הדיסק שהגיע עם מתאם הרשת האלחוטי שלך. לחץ על אני לא צריך את הדיסק. הראה לי אפשרויות אחרות.



4. לחץ על עיין במחשב שלי תוכנת מנהל התקן (מתקדם).

- Browse my computer for driver software (advanced)
Locate and install driver software manually.

Click on **Browse my computer for driver software (advanced)**.

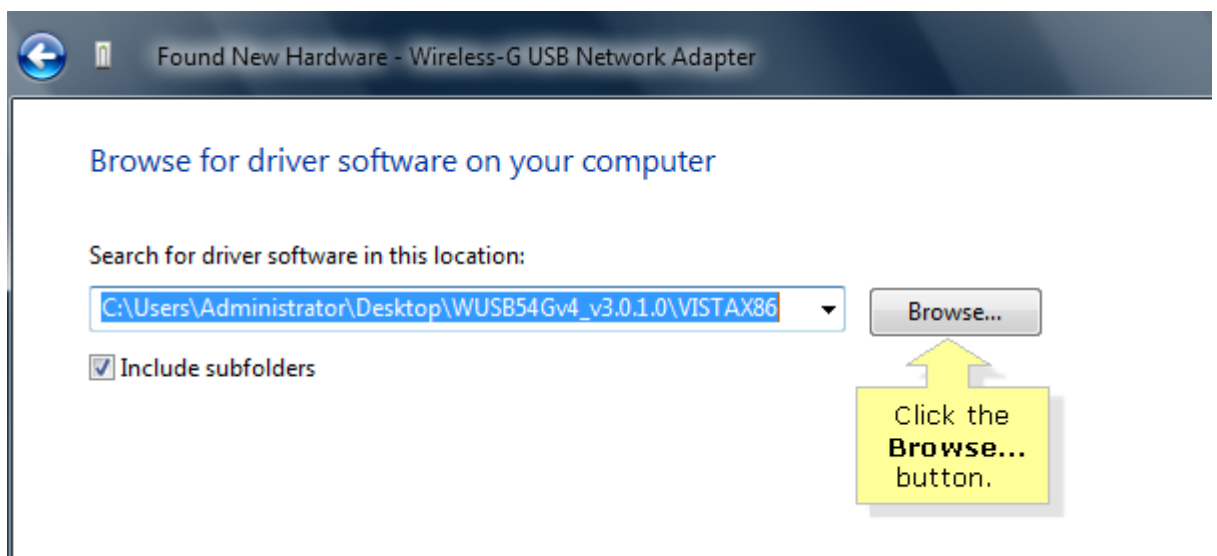

5. אתר את התיקיה של ההתקן האלחוטי שלך. בדוגמא זו, VISTAX86 נבחר ל WUSB54G.

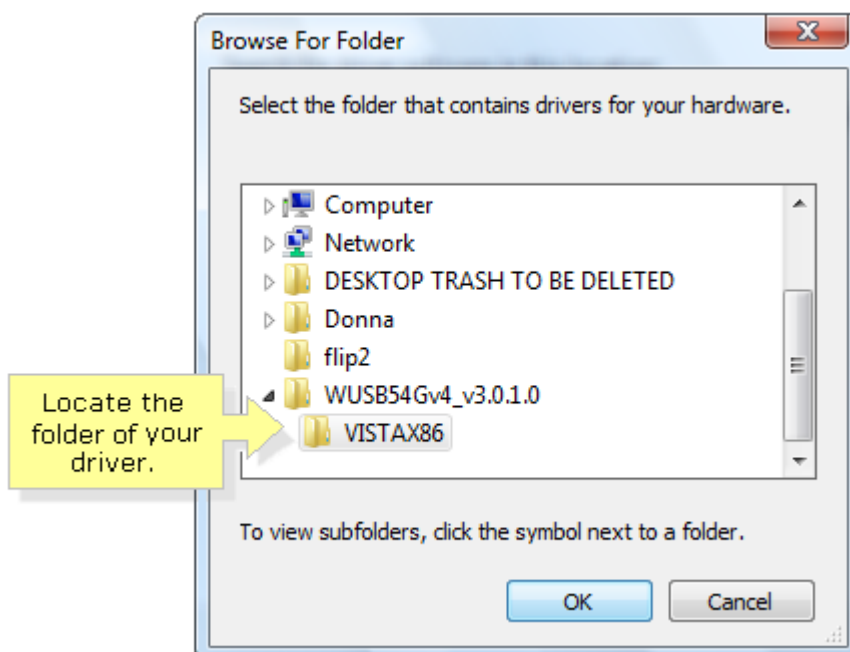

6. לחץ על הבא

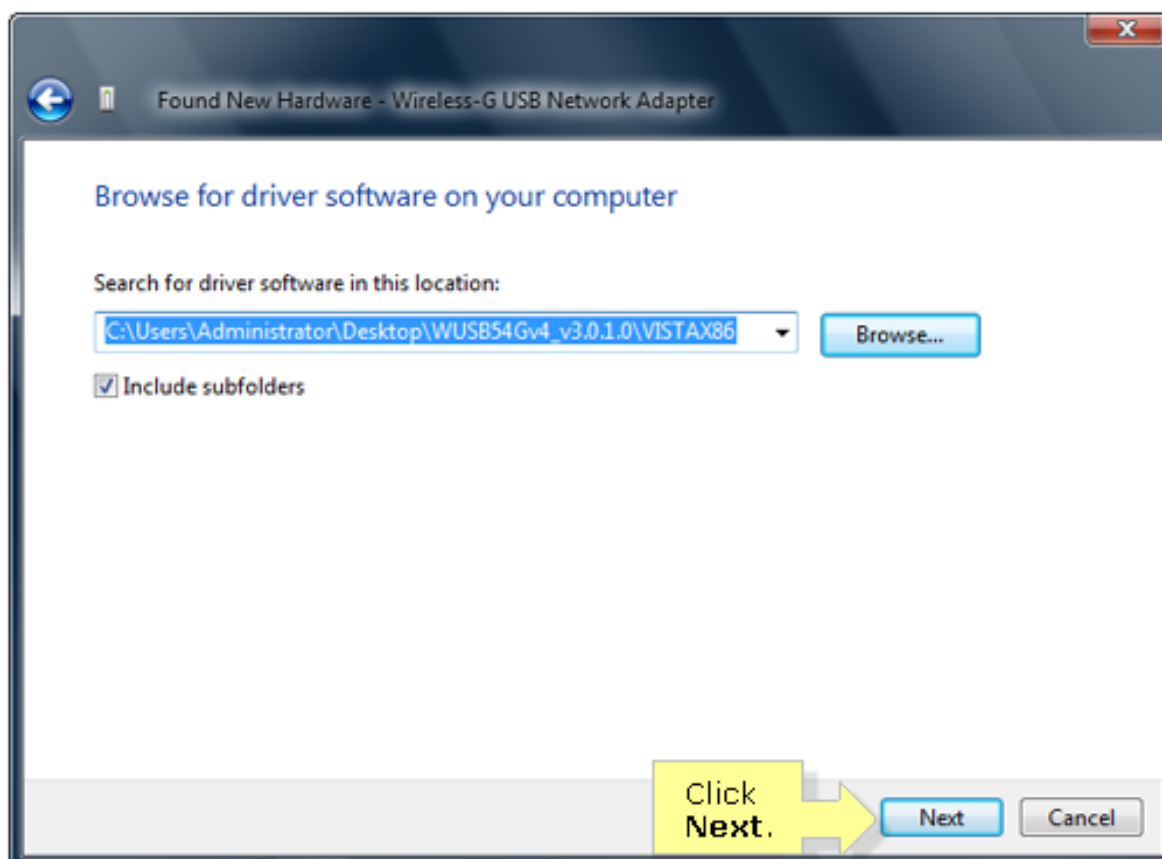

7. חכה למחשב כדי להתקין את תוכנת מנהל ההתקן.

Installing driver software...



8.שלב אחרון לחץ על סגור

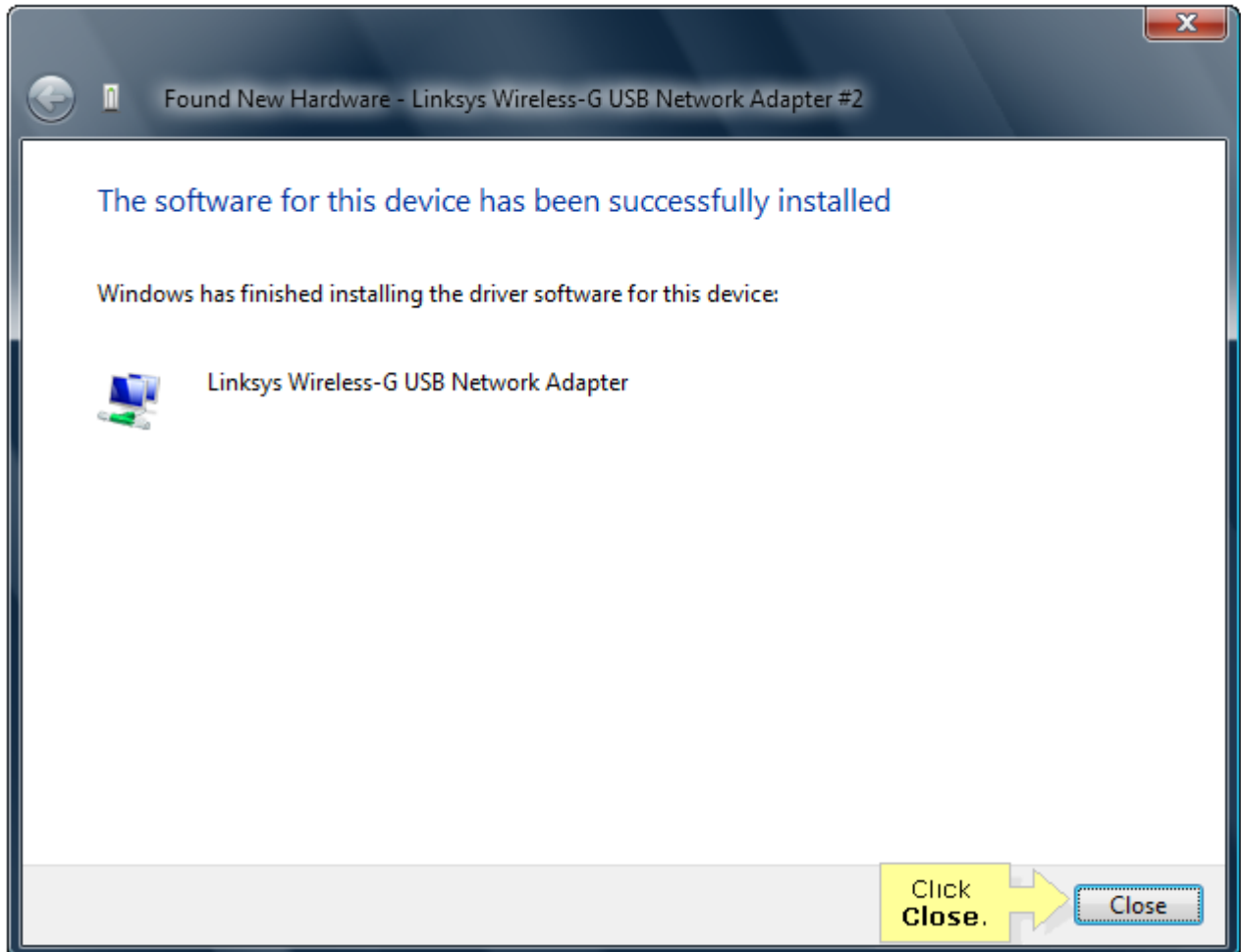

כרטיס הרשת שלך מוכן לעבודה
במידה ונתקלתם בבעיה ניתן לפנות אלינו :
linksys@dtas.co.il
097644777